Prefeitura Municipal de Simões - PI
Visto CPL 29

PREFEITURA MUNICIPAL DE SIMÕES – PI
AVISO DE LICITAÇÃO

O MUNICÍPIO DE SIMÕES – PI, através da CPL, torna público, que realizará licitação, na modalidade TOMADA DE PREÇOS n. 027/2019, do tipo MENOR PREÇO E ADJUDICAÇÃO GLOBAL (EMPREETADA GLOBLAL), em 05/07/2019, ás 08:00h, tendo como objeto a Prestação de serviços de reforma da quadra poliesportiva Torquato Luís. RECURSO: Orçamento Geral. EDITAL: Disponível na sede da Prefeitura na Rua João Raimundo de Oliveira, s/n, centro. VALOR: R$ 34.969,71. TEL::89-34561434.

O MUNICÍPIO DE SIMÕES – PI, através da CPL, torna público, que realizará licitação, na modalidade TOMADA DE PREÇOS n. 028/2019, do tipo MENOR PREÇO E ADJUDICAÇÃO GLOBAL (EMPREETADA GLOBLAL), em 05/07/2019, ás 09:30h, tendo como objeto a Prestação de serviços de reforma da praça São Simão. RECURSO: Orçamento Geral. EDITAL: Disponível na sede da Prefeitura na Rua João Raimundo de Oliveira, s/n, centro. VALOR: R$ 5.779,90. TEL::89-34561434.

O MUNICÍPIO DE SIMÕES – PI, através da CPL, torna público, que realizará licitação, na modalidade TOMADA DE PREÇOS n. 029/2019, do tipo MENOR PREÇO E ADJUDICAÇÃO GLOBAL (EMPREETADA GLOBLAL), em 05/07/2019, ás 11:00h, tendo como objeto a Prestação de serviços de reforma da Escola Municipal (Retiro). RECURSO: Orçamento Geral. EDITAL: Disponível na sede da Prefeitura na Rua João Raimundo de Oliveira, s/n, centro. VALOR: R$ 37.426,01. TEL::89-34561434

O MUNICÍPIO DE SIMÕES – PI, através da CPL, torna público, que realizará licitação, na modalidade TOMADA DE PREÇOS n. 030/2019, do tipo MENOR PREÇO E ADJUDICAÇÃO GLOBAL (EMPREETADA GLOBLAL), em 05/07/2019, ás 12:30h, tendo como objeto a Prestação de serviços de criação de meio - fio. RECURSO: Orçamento Geral. EDITAL: Disponível na sede da Prefeitura na Rua João Raimundo de Oliveira, s/n, centro. VALOR: R$ 44.742,00. TEL::89-34561434

Simões (PI), 18 de junho de 2019.

José Solismar Ribeiro
Presidente CPL

Prefeitura Municipal de Simões - PI
30
DIÁRIO OFICIAL DOS MUNICÍPIOS

ESTADO DO PIAUI
PREFEITURA MUNICIPAL DE SIMOES
CNPJ.: 06.553.853/0001-37

Página: 1

DECRETO Nº 000004 /2019

ABRE CRÉDITO ADICIONAL SUPLEMENTAR E DÁ OUTRAS PROVIDÊNCIAS.

O PREFEITO MUNICIPAL de SIMOES, JOSE WILSON DE CARVALHO, no uso de suas atribuições legais e em conformidade com a autorização constante na Lei nº 639/2018 - Art. 5º.

D E C R E T A:

Art. 1º - Fica aberto no corrente Exercício, Crédito Adicional Suplementar no Orçamento Geral deste entidade, no valor de R$ 1.254.000,00 (Um Milhão Duzentos e Cinquenta e Quatro Mil Reais), destinado ao reforço das seguintes Dotações Orçamentárias.

Valor da Suplementação por Anulação de Dotação	**R$**	**1.254.000,00**
02.02.00 - SEC.M.DE ADMINISTRAÇÃO E PLANEJAMENTO		
04-122-0403 2.004 - MANUTENÇÃO DA SEC. DE ADMINISTRAÇÃO, PLANEJAMENTO		
4.4.90.52 - Equipamentos e Material Permanente	R$	10.000,00
04-122-0403 2.006 - APOIO AO POLICIAMENTO DO MUNICIPIO		
3.3.90.39 - Outros Serviços de Terceiros - Pessoa Jurídica	R$	30.000,00
02.03.00 - SECRET.M.DE OBRAS E SERV.PUBLICOS URBANO		
15-452-1501 2.010 - MANUTENÇÃO DA SECRETARIA DE OBRAS E SERVIÇOS PUBLICOS		
3.3.90.39 - Outros Serviços de Terceiros - Pessoa Jurídica	R$	10.000,00
16-481-1601 1.009 - MELHORIA HABITACIONAL RURAL		
4.4.90.51 - Obras e Instalações	R$	150.000,00
02.04.00 - SEC.MUN. DE MEIO AMBIENTE		
18-542-1801 2.015 - MANUTENÇÃO DA SECRETARIA DE MEIO AMBIENTE		
3.3.90.14 - Diárias - Civil	R$	10.000,00
02.05.00 - FUNDO MUNICIPAL DE EDUCAÇÃO		
12-365-5210 2.034 - MANUTENÇÃO DE CRECHES E PRE-ESCOLAR		
3.3.90.30 - Material de Consumo	R$	50.000,00
12-361-5510 2.029 - MANUTENÇÃO DO FUNDO MUNICIPAL DE EDUCAÇÃO - FME		
3.3.90.36 - Outros Serviços de Terceiros - Pessoa Física	R$	50.000,00
3.3.90.39 - Outros Serviços de Terceiros - Pessoa Jurídica	R$	300.000,00
4.4.90.52 - Equipamentos e Material Permanente	R$	10.000,00
02.11.00 - FUNDO MUNICIPAL DE SAUDE		
10-301-1001 2.041 - MANUTENÇÃO DO FUNDO MUNICIPAL DE SAUDE		
3.3.90.39 - Outros Serviços de Terceiros - Pessoa Jurídica	R$	300.000,00
02.12.00 - HOSPITAL MUNICIPAL ZUCA BAPTISTA		
10-302-1001 2.053 - MANUTENÇÃO DO HOSPITAL ZUCA BAPTISTA		
3.3.90.39 - Outros Serviços de Terceiros - Pessoa Jurídica	R$	4.000,00
02.14.00 - SEC.MUN. DE ASSISTENCIA SOCIAL E CIDADANIA		
08-244-0801 2.055 - MANUTENÇÃO DA SECRETARIA MUNICIPAL DE ASSISTENCIA SOCIAL E CIDADANIA		
3.3.90.30 - Material de Consumo	R$	50.000,00
3.3.90.39 - Outros Serviços de Terceiros - Pessoa Jurídica	R$	200.000,00
4.4.90.52 - Equipamentos e Material Permanente	R$	50.000,00
02.15.00 - FUNDO MUNICIPAL DE ASSISTENCIA SOCIAL		
08-244-0801 2.082 - MANUTENCAO DO SERV. DE CONV. E FORT. VINCULOS-SCFV		
3.1.90.11 - Vencimentos e Vantagens Fixas - Pessoal Civil	R$	30.000,00

Continua...

...Continuando,

ESTADO DO PIAUI
PREFEITURA MUNICIPAL DE SIMOES
CNPJ.: 06.553.853/0001-37

Página: 2

Art. 2º - Para atender o disposto no(s) Artigo(s) anterior(es) deste DECRETO servirá como recursos, os resultantes de anulação parcial ou total de dotações orçamentárias desta entidade, conforme discriminação abaixo, de acordo com o Artigo 43, § 1º, Inciso III, da Lei Federal nº 4.320/64, no valor global de R$ 1.254.000,00 (Um Milhão Duzentos e Cinquenta e Quatro Mil Reais).

Valor da Anulação	**R$**	**1.254.000,00**
02.02.00 - SEC.M.DE ADMINISTRAÇÃO E PLANEJAMENTO		
04-061-0403 2.008 - PRECATORIOS/SENTEÇA JUDICIAL		
3.1.90.94 - Indenizações Restituições Trabalhistas	R$	100.000,00
04-122-0403 2.004 - MANUTENÇÃO DA SEC. DE ADMINISTRAÇÃO, PLANEJAMENTO		
3.1.90.11 - Vencimentos e Vantagens Fixas - Pessoal Civil	R$	110.000,00
3.3.90.39 - Outros Serviços de Terceiros - Pessoa Jurídica	R$	100.000,00
02.03.00 - SECRET.M.DE OBRAS E SERV.PUBLICOS URBANO		
17-512-1701 1.012 - CONSTRUÇÃO E RECUPERAÇÃO DA REDE DE ESGOTO		
4.4.90.51 - Obras e Instalações	R$	100.000,00
17-512-1701 1.013 - CONSTRUÇÃO E RECUPERAÇÃO DE ATERRO SANITARIO		
4.4.90.51 - Obras e Instalações	R$	100.000,00
02.05.00 - FUNDO MUNICIPAL DE EDUCAÇÃO		
12-361-5510 1.027 - CONSTRUÇÃO/AMP. E RECUPERAÇÃO DE UNIDADES ESCOLARES		
3.3.90.39 - Outros Serviços de Terceiros - Pessoa Jurídica	R$	75.000,00
4.4.90.51 - Obras e Instalações	R$	25.000,00
12-361-5510 1.042 - AQUISICAO DE VEICULO ONIBUS		
4.4.90.52 - Equipamentos e Material Permanente	R$	60.000,00
12-361-5510 2.029 - MANUTENÇÃO DO FUNDO MUNICIPAL DE EDUCAÇÃO - FME		
3.1.90.13 - Obrigações Patronais	R$	150.000,00
3.3.90.30 - Material de Consumo	R$	50.000,00
12-361-5510 2.033 - MANUTENCAO DO PROG. NAC. DE TRANSP. ESCOLAR - PNATE		
3.3.90.39 - Outros Serviços de Terceiros - Pessoa Jurídica	R$	100.000,00
02.11.00 - FUNDO MUNICIPAL DE SAUDE		
10-301-1001 2.041 - MANUTENÇÃO DO FUNDO MUNICIPAL DE SAUDE		
3.1.90.11 - Vencimentos e Vantagens Fixas - Pessoal Civil	R$	200.000,00
3.3.90.30 - Material de Consumo	R$	100.000,00
02.12.00 - HOSPITAL MUNICIPAL ZUCA BAPTISTA		
10-302-1001 2.053 - MANUTENÇÃO DO HOSPITAL ZUCA BAPTISTA		
3.3.90.92 - Despesas de Exercícios Anteriores	R$	4.000,00
02.15.00 - FUNDO MUNICIPAL DE ASSISTENCIA SOCIAL		
08-244-0801 2.082 - MANUTENCAO DO SERV. DE CONV. E FORT. VINCULOS-SCFV		
3.1.90.04 - Contratação por Tempo Determinado	R$	30.000,00

Art. 3º - Este DECRETO entrará em vigor na data de sua publicação, retroagindo seus efeitos para 01/04/2019, revogada as disposições em contrário.

SIMÕES, 01 de Abril de 2019

JOSE WILSON DE CARVALHO
PREFEITO MUNICIPAL

Assinado, numerado e registrado o presente DECRETO no gabinete do PREFEITO MUNICIPAL de PREFEITURA MUNICIPAL DE SIMOES, ao primeiro dia do mês de abril do ano de dois mil e dezenove (01/04/2019), e publicado, por afixação, nos termos da Lei Orgânica Municipal.

PREFEITURA MUNICIPAL DE SIMÕES – PI
AVISO DE LICITAÇÃO

O MUNICÍPIO DE SIMÕES – PI, através da CPL, torna público, a convocação das firmas **ANTONIO F DE CARVALHO FILHO ME, MAIA INES TECLA DE CARVALHO ME, ASCENSÃO DISTRIBUIDORA DE EQUIPAMENTOS MÉDICOS E J N DOS SANTOS ME,** para sessão de lances, classificação e julgamento da habilitação, relativo ao PREGÃO PRESENCIAL n. 023/2019, a se realizar em 26/06/2019, ás 09:30h.

Simões (PI), 18 de junho de 2019.

Pregoeiro

PREFEITURA MUNICIPAL DE SIMÕES – PI
AVISO DE LICITAÇÃO

O MUNICÍPIO DE SIMÕES – PI, através da CPL, torna público, que realizará licitação, na modalidade TOMADA DE PREÇOS n. 027/2019, do tipo MENOR PREÇO E ADJUDICAÇÃO GLOBAL (EMPREETADA GLOBLAL), em 05/07/2019, ás 08:00h, tendo como objeto a Prestação de serviços de reforma da quadra poliesportiva Torquato Luís. RECURSO: Orçamento Geral. EDITAL: Disponível na sede da Prefeitura na Rua João Raimundo de Oliveira, s/n, centro. VALOR: R$ 34.969,71. TEL:89-34561434.

O MUNICÍPIO DE SIMÕES – PI, através da CPL, torna público, que realizará licitação, na modalidade TOMADA DE PREÇOS n. 028/2019, do tipo MENOR PREÇO E ADJUDICAÇÃO GLOBAL (EMPREETADA GLOBLAL), em 05/07/2019, ás 09:30h, tendo como objeto a Prestação de serviços de reforma da praça São Simão. RECURSO: Orçamento Geral. EDITAL: Disponível na sede da Prefeitura na Rua João Raimundo de Oliveira, s/n, centro. VALOR: R$ 5.779,90. TEL:89-34561434.

O MUNICÍPIO DE SIMÕES – PI, através da CPL, torna público, que realizará licitação, na modalidade TOMADA DE PREÇOS n. 029/2019, do tipo MENOR PREÇO E ADJUDICAÇÃO GLOBAL (EMPREETADA GLOBLAL), em 05/07/2019, ás 11:00h, tendo como objeto a Prestação de serviços de reforma da Escola Municipal (Retiro). RECURSO: Orçamento Geral. EDITAL: Disponível na sede da Prefeitura na Rua João Raimundo de Oliveira, s/n, centro. VALOR: R$ 37.426,01. TEL:89-34561434

O MUNICÍPIO DE SIMÕES – PI, através da CPL, torna público, que realizará licitação, na modalidade TOMADA DE PREÇOS n. 030/2019, do tipo MENOR PREÇO E ADJUDICAÇÃO GLOBAL (EMPREETADA GLOBLAL), em 05/07/2019, ás 12:30h, tendo como objeto a Prestação de serviços de criação de meio - fio. RECURSO: Orçamento Geral. EDITAL: Disponível na sede da Prefeitura na Rua João Raimundo de Oliveira, s/n, centro. VALOR: R$ 44.742,00. TEL:89-34561434

Simões (PI), 18 de junho de 2019.
José Solismar Ribeiro
Presidente CPL

Prefeitura Municipal
Simões - PI
31
CPL

PREFEITURA MUNICIPAL DE SIMÕES – PI
AVISO DE LICITAÇÃO

O MUNICÍPIO DE SIMÕES – PI, através da CPL, torna público, que realizará licitação, na modalidade TOMADA DE PREÇOS n. 027/2019, do tipo MENOR PREÇO E ADJUDICAÇÃO GLOBAL (EMPREETADA GLOBLAL), em 05/07/2019, ás 08:00h, tendo como objeto a Prestação de serviços de reforma da quadra poliesportiva Torquato Luís. RECURSO: Orçamento Geral. EDITAL: Disponível na sede da Prefeitura na Rua João Raimundo de Oliveira, s/n, centro. VALOR: R$ 34.969,71. TEL:89-34561434.
O MUNICÍPIO DE SIMÕES – PI, através da CPL, torna público, que realizará licitação, na modalidade TOMADA DE PREÇOS n. 028/2019, do tipo MENOR PREÇO E ADJUDICAÇÃO GLOBAL (EMPREETADA GLOBLAL), em 05/07/2019, ás 09:30h, tendo como objeto a Prestação de serviços de reforma da praça São Simão. RECURSO: Orçamento Geral. EDITAL: Disponível na sede da Prefeitura na Rua João Raimundo de Oliveira, s/n, centro. VALOR: R$ 5.779,90. TEL:89-34561434.
O MUNICÍPIO DE SIMÕES – PI, através da CPL, torna público, que realizará licitação, na modalidade TOMADA DE PREÇOS n. 029/2019, do tipo MENOR PREÇO E ADJUDICAÇÃO GLOBAL (EMPREETADA GLOBLAL), em 05/07/2019, ás 11:00h, tendo como objeto a Prestação de serviços de reforma da Escola Municipal (Retiro). RECURSO: Orçamento Geral. EDITAL: Disponível na sede da Prefeitura na Rua João Raimundo de Oliveira, s/n, centro. VALOR: R$ 37.426,01. TEL:89-34561434
O MUNICÍPIO DE SIMÕES – PI, através da CPL, torna público, que realizará licitação, na modalidade TOMADA DE PREÇOS n. 030/2019, do tipo MENOR PREÇO E ADJUDICAÇÃO GLOBAL (EMPREETADA GLOBLAL), em 05/07/2019, ás 12:30h, tendo como objeto a Prestação de serviços de criação de meio - fio. RECURSO: Orçamento Geral. EDITAL: Disponível na sede da Prefeitura na Rua João Raimundo de Oliveira, s/n, centro. VALOR: R$ 44.742,00. TEL:89-34561434

Simões (PI), 18 de junho de 2019.

José Solismar Ribeiro
Presidente CPL

PREFEITURA MUNICIPAL DE CONCEIÇÃO DO CANINDÉ – PI
AVISO DE LICITAÇÃO

O MUNICÍPIO DE CONCEIÇÃO DO CANINDÉ – PI, através da CPL, torna público, que realizará licitação, na modalidade LEILÃO n. 001/2019, do tipo MAIOR LANCE GLOBAL, em 08/07/2019, ás 08:00h, tendo como objeto: Alienação de bens. EDITAL: Disponível na sede da Prefeitura Municipal de Conceição do Canindé. **TEL:** (89) 3489-1187.

Conceição do Canindé (PI), 18 de junho de 2019.
Pregoeiro

P. P. 1598

GOVERNO DO ESTADO DO PIAUÍ
SECRETARIA ESTADUAL DA ASSISTÊNCIA SOCIAL, TRABALHO E DIREITOS HUMANOS

EXTRATO DE CANCELAMENTO DE TERMO DE CESSÃO DE USO N °002/2013

MOTIVO: Através do OFICIO N°43/2019, A Prefeitura Municipal de Piripiri solicita a rescisão do Termo de Cessão nº 002/2013, devido ao encerramento do prazo.
CEDENTE; ESTADO DO PIAUÍ - CNPJ nº 07.471.758/001-57
CESSIONÁRIA: Prefeitura Municipal de Piripiri – PI, CNPJ nº 06.553.861/001-83
INTERVENIENTE: Secretária de Assistência Social e Cidadania – SASC, CNPJ nº 09.579/0001-21
DO OBJETO: A cessão de uso do de um imóvel situado a Rua Cidade de Esperantina, nº1300, Centro.
DO PRAZO: O prazo do presente termo de cessão de uso é de 48 meses a partir da data de assinatura prorrogável por termo aditivo.
DATA DA ASSINATURA DO TERMO DE CESSÃO DE USO: 16 de abril de 2013
SIGNATÁRIOS: CEDENTE: o Governador do Estado do Piauí, senhor WILSON NUNES MARTINS
CESSIONÁRIO: o Prefeito de Piripiri, senhor ODIVAL JOSÉ DE ANDRADE
INTERVENIENTE: O Secretário de Assistência Social e Cidadania, senhor Francisco Guedes Alcoforado Filho.

Of. 538

GOVERNO DO ESTADO DO PIAUÍ
INSTITUTO DE TERRAS DO PIAUÍ – INTERPI

AVISO DE HOMOLOGAÇÃO E ADJUDICAÇÃO
ADESÃO AO PREGÃO PRESENCIAL Nº 001/2017
PROCESSO ADMINISTRATIVO Nº AA.071.1.008082/19 - 39

O INSTITUTO DE TERRAS DO PIAUÍ – INTERPI, por meio da Comissão Permanente de Licitação - CPL, torna público à **HOMOLOGAÇÃO** do que constam no Processo Administrativo nº AA.071.1.008082/19-39 – ADESÃO A LICITAÇÃO NA MODALIDADE PREGÃO PRESENCIAL Nº 001/2017–DL/SLC/SEADPREV – AQUISIÇÃO DE GÊNEROS ALIMENTÍCIOS NÃO PERECÍVEIS, tendo em vista a LIBERAÇÃO Nº 0163/2019–DL/SEADPREV/PI, datada do dia 23.04.2019, e a **ADJUDICAÇÃO** do objeto em a favor do licitante à Empresa **SILVA & ALVES FRUTOS TROPICAIS LTDA-EPP–CNPJ Nº 01.542.171/0001-05**, situada na Av. Henry Wall de Carvalho, 5000 – loja 01, complemento: G 08, bairro Parque São João, em Teresina-PI, considerando o não aceite da vencedora e da 1ª (primeira) colocada, chamamos a 2ª (segunda) colocada, para fornecer o mesmo objeto e seus quantitativos pelo mesmo valor da vencedora que foi de **R$ 3.490,00 (três mil e quatrocentos e noventa reais).**

Teresina - PI, 17 de Junho de 2019.

VIVIANE SANTANA ARAÚJO
Presidente da Comissão Permanente de Licitação

Visto:
FRANCISCO LUCAS COSTA VELOSO
Secretário de Regularização Fundiária
Diretor Geral - INTERPI

Of. 268

GOVERNO DO ESTADO DO PIAUÍ
SECRETARIA DE ESTADO DAS CIDADES
GABINETE DO SECRETÁRIO

EXTRATO 1º TERMO ADITIVO
AO CONTRATO Nº 118/2018.

PROCESSO ADMINISTRATIVO Nº 1320/18-03. CONTRATANTE: Secretaria do Estado das Cidades - Secid, CNPJ: nº 08.767.094/0001-30, **CONTRATADO:** BS Construções e Serviços EIRELI-ME, CNPJ: 26.767.222/0001-28. **OBJETO:** 1º Termo Aditivo PRORROGAÇÃO DE PRAZO ao Contrato 118/2018. **PRAZOS**: Vigência 90 dias. **DATA DA ASSINATURA**: 30/04/2019. **SIGNATÁRIOS**: Gustavo Henrique Mendonça Xavier de Oliveira – CONTRATADA e João Henrique Batista Barros - CONTRATANTE.

Of. 394

GOVERNO DO ESTADO DO PIAUÍ
SECRETARIA DOS TRANSPORTES - SETRANS

AVISO DE JULGAMENTO DAS PROPOSTAS DE PREÇOS
CONCORRÊNCIA PÚBLICA nº 10/2018 – SETRANS/PI
PROCESSO ADMINISTRATIVO nº AA.319.1.002564/17-99

A Secretaria de Estado dos Transportes do Piauí – SETRANS/PI, através da Comissão Permanente de Licitação – CPL, em conformidade com a Lei Federal nº 8.666/93 e disposições do Edital de Licitação, torna público aos interessados, em especial às empresas participantes da licitação na modalidade CONCORRENCIA PÚBLICA nº 10/2018, que após análise da proposta comercial da empresa habilitada no certame em epígrafe, cujo objeto é a CONTRATAÇÃO DE EMPRESA ESPECIALIZADA OBJETIVANDO A EXECUÇÃO DOS SERVIÇOS DE MELHORAMENTO DA IMPLANTAÇÃO E PAVIMENTAÇÃO ASFÁLTICA EM CONCRETO BETUMINOSO USINADO A QUENTE – C.B.U.Q DO RODOANEL NORTE, NO TRECHO: ENTROCAMENTO RODOVIA PI-112 (TERESINA)/ENTROCAMENTO RODOVIA PI-113 (BULENA)/ENTROCAMENTO RODOVIA BR-343 (TERESINA), COM 35,353 KM DE EXTENSÃO, que a empresa **PAC ENGENHARIA LTDA (CNPJ: 09.020.353/0001-**

Prefeitura Municipal de Simões-PI
Visto CPL 32

SEGURANÇA

PRF intensifica fiscalização nas rodovias no feriado de Corpus Christi

Serão realizadas fiscalizações de excesso de velocidade, embriaguez e ultrapassagens irregulares

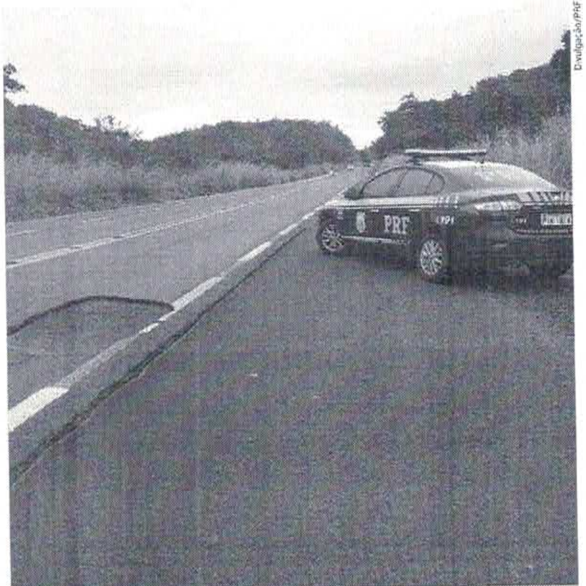

Divulgação/PRF

Policiais rodoviários federais reforçarão a fiscalização nos trechos com maiores índices de acidentes

Com a proximidade do feriado prolongado de Corpus Christi, a Polícia Rodoviária Federal realizará uma série de ações para garantir a segurança e a fluidez no trânsito nas rodovias federais no Piauí. Além de ações coordenadas de enfrentamento à criminalidade, serão realizadas fiscalizações de excesso de velocidade, embriaguez ao volante e ultrapassagens irregulares.

Durante todo o período do feriado, policiais rodoviários federais reforçarão a fiscalização nos trechos com maiores índices de acidentes e crimes, de acordo com estatísticas. A PRF também contará com reforço na fiscalização de motocicletas, com foco nas infrações que potencializam a ocorrência de acidentes graves, tais como o não uso do capacete, equipamentos obrigatórios, sistema de iluminação e habilitação.

Viaje com segurança

A PRF recomenda algumas condutas aos motoristas com objetivo de evitar acidentes como: respeitar a sinalização, em especial os limites de velocidade; fazer revisões periódicas do veículo e conferir o funcionamento dos equipamentos obrigatórios; planejar a viagem e evitar dirigir com pressa, cansado ou com sono; manter uma distância mínima de segurança em relação aos demais veículos; em caso de chuva, redobrar os cuidados e reduzir a velocidade.

A PRF recomenda cuidado e realize o planejamento da sua viagem, tendo em vista que a BR 222 que liga o Estado do Piauí ao Ceará, encontra-se bastante danificada e o deslocamento por essa rodovia deve ser realizada com velocidades reduzidas. Pra quem vai se deslocar para o município de Pedro II para o Festival de Inverno deve redobrar a atenção tendo em vista que a BR 343 ainda se encontra com alguns trechos de buracos principalmente entre Teresina/PI e Campo Maior/PI.

(Portal ODIA)

FUTUROS CONDUTORES

Projeto ensina estudantes sobre o respeito às leis de trânsito de forma lúdica

Divulgação

O projeto "Escolinha de Trânsito" é voltado para estudantes de até 11 anos de idade

Parar em cima da faixa de pedestre, estacionar em faixa dupla e nas vagas reservadas as pessoas com deficiência e idosos são infrações comuns próximo as escolas. Estas atitudes, muitas vezes cometidas pelos pais dos alunos, prejudicam não só pedestres e outros condutores, como também servem de mau exemplo para os filhos, que no futuro serão motoristas. Para ensinar as crianças sobre a importância de se respeitar as leis de trânsito e alertá-las sobre os perigos nas vias, a Superintendência Municipal de Transportes e Trânsitos (STRANS) promove palestras lúdicas em colégios públicos e particulares de Teresina.

O projeto "Escolinha de Trânsito" é voltado para estudantes de até 11 anos de idade. Na ocasião, os alunos participam de uma bate papo descontraído com um agente de trânsito e depois colocam em prática o que aprenderam de forma lúdica. São utilizados equipamentos infantis como faixa de pedestre, semáforo e placas de trânsito que contribuem no aprendizado.

Para a professora Aline Diniz, a conscientização sobre os direitos e deveres no trânsito começa desde pequeno. Com as palestras, as crianças começam a perceber os erros dos pais, chamam a atenção e passam a cobrar mais respeito às leis de trânsito.

"A conscientização começa desde cedo porque eles vão vendo no dia a dia alguns costumes errados. Infelizmente alguns pais, tios, avós, não respeitam as leis de trânsito e as crianças podem acabar achando que é normal falar ao celular, passar no sinal vermelho quando não tiver movimento na rua. Então, se eles começarem a entender tudo isso desde já, vão começar a chamar atenção dos pais quando cometerem infrações", afirmou a docente que recebeu o projeto na escola em que trabalha.

STINORLAND BRASIL LTDA, CNPJ: 22.314.723/0005-21, torna público que requereu da Secretária Estadual de Meio Ambiente e Recursos Hídricos – SEMAR-PI, **o Licenciamento Ambiental para Transporte de Produtos Perigosos (TPP)**, em São João do Piauí-PI.

SINDICATO DOS VIGILANTES DO TRANSPORTE E SEGURANÇA DE VALORES, ESCOLTA ARMADA E FUNCIONÁRIOS DE TESOURARIA E CAIXA FORTE DO ESTADO DO PIAUÍ (SINDVALORES-PI)
CNPJ: 16.099.263/0001-86 / COD. SINDICAL Nº 000.007.323.26.399-5

EDITAL DE CONVOCAÇÃO

Pelo presente edital, o Sindicato dos vigilantes do transporte e segurança de valores, escolta armada e funcionários de tesouraria e caixa forte do estado do Piauí – **SINDVALORES-PI**, com sede na Rua Barroso, nº 2318, Bairro Vermelha, CEP: 64018-320 em Teresina - PI, com base territorial sindical no estado do Piauí, por seu Presidente, convoca todos os seus associados integrantes da categoria profissional a participarem da Assembleia Geral Extraordinária, a realizar-se no dia 25 de junho do ano de 2019 (TERÇA-FEIRA), em nossa Sede Social, em **primeira convocação às 15h00min** e, não havendo número legal, com qualquer número de associados presentes às **18h30min em segunda convocação**, a fim de deliberarem a seguinte ordem do dia:

1. Apreciação, Discussão e deliberação do **PLANO DE SAÚDE a ser CONTRATADO PELAS EMPRESAS após INDICAÇÃO DOS TRABALHADORES REUNIDOS EM ASSEMBLEIA GERAL DEVIDAMENTE CONVOCADA PARA TAL FIM.**
2. Demais assuntos de interesse da categoria.

Teresina/PI, 17 de junho de 2019

Luis Carlos da Silva
Presidente

Obs: Todos devem se fazer presente na assembleia geral, uma vez que pode ser trocado o plano de saúde atual por outra operadora.

A AFAGRO AVARANDADO FORTE AGROPECUARIA S/A torna público que requereu à Secretaria de Meio Ambiente e Recursos Naturais – **SEMAR, RENOVAÇÃO DA OUTORGA DE USO**, para os poços tubulares das localidades abaixo relacionadas – Volume requerido (descritos abaixo). Bacia – Rio Parnaíba. **Finalidades do uso da água: CONSUMO HUMANO E DESSEDENTAÇÃO ANIMAL.**

LOCALIDADE	LATITUDE	LONGITUDE	VOL.(m³/ano)	SUB-BACIA (RIO)
MUNICÍPIO – RIBEIRO GONÇALVES				
FAZ. AVARANDADO P 1	7° 30' 55.0" S	45° 6' 5.0" W	16.425	DIF. ALTO PARNAÍBA
FAZ. AVARANDADO P 2	7° 30' 33.0" S	45° 6' 38.1" W	16.425	DIF. ALTO PARNAÍBA
FAZ. N SRª DE LOURDES	7° 38' 55.0" S	45° 5' 43.0" W	16.425	DIF. ALTO PARNAÍBA

CRESS-PI
CONSELHO REGIONAL DE SERVIÇO SOCIAL DO PIAUÍ - 22ª REGIÃO

EDITAL DE CONVOCAÇÃO DA 1ª ASSEMBLÉIA GERAL ORDINÁRIA

O Presidente do CONSELHO REGIONAL DE SERVIÇO SOCIAL - CRESS 22ª Região, no uso de suas atribuições legais e regimentais, convoca as/os Assistentes Sociais para a 1ª Assembleia Geral Ordinária/2019 a realizar-se no dia **25/07/19**, na sede do CRESS/PI, situado à Rua Coelho de Resende, nº 3085, Aeroporto, às 16h30min, em 1ª convocação, com quorum de 1/5 das/os Assistentes Sociais inscritas/os, ativas/os e adimplentes, com direito a voz e voto, e às 17h00min em 2ª convocação, com qualquer número de presentes. A presente Assembleia contará da seguinte pauta:

1) Eleição de delegadas/os titulares/suplentes representantes de base; eleição de observadoras/os e referendar as/os representantes titulares/suplentes do colegiado indicadas/os em reunião do Conselho Pleno para **48º Encontro Nacional do Conjunto CFESS/CRESS**, a ser realizado na cidade de Belém/PA, no período de 05 a 08 de setembro de 2019.

2) Informes.

FABRÍCIO CÉSAR MOURA BARBOSA
CONSELHEIRO PRESIDENTE DO CRESS 22ª REGIÃO

PREFEITURA MUNICIPAL DE SIMÕES – PI
AVISO DE LICITAÇÃO

O MUNICIPIO DE SIMÕES – PI, através da CPL, torna publico, que realizará licitação, na modalidade TOMADA DE PREÇOS n. 027/2019, do tipo MENOR PREÇO E ADJUDICAÇÃO GLOBAL (EMPREETADA GLOBLAL), em 05/07/2019, às 08:00h, tendo como objeto a Prestação de serviços de reforma da quadra poliesportiva Torquato Luis. RECURSO: Orçamento Geral. EDITAL: Disponível na sede da Prefeitura na Rua João Raimundo de Oliveira, s/n, centro. VALOR: R$ 34.969,71. TEL:89-34561434

O MUNICÍPIO DE SIMÕES – PI, através da CPL, torna público, que realizará licitação, na modalidade TOMADA DE PREÇOS n. 028/2019, do tipo MENOR PREÇO E ADJUDICAÇÃO GLOBAL (EMPREETADA GLOBLAL), em 05/07/2019, às 09:30h, tendo como objeto a Prestação de serviços de reforma da praça São Simão. RECURSO: Orçamento Geral. EDITAL: Disponível na sede da Prefeitura na Rua João Raimundo de Oliveira, s/n, centro. VALOR: R$ 5.779,90. TEL 89-34561434

O MUNICIPIO DE SIMÕES – PI, através da CPL, torna publico, que realizará licitação, na modalidade TOMADA DE PREÇOS n. 029/2019, do tipo MENOR PREÇO E ADJUDICAÇÃO GLOBAL (EMPREETADA GLOBLAL), em 05/07/2019, às 11:00h, tendo como objeto a Prestação de serviços de reforma da Escola Municipal (Retiro). RECURSO: Orçamento Geral. EDITAL: Disponível na sede da Prefeitura na Rua João Raimundo de Oliveira, s/n, centro. VALOR: R$ 37.426,01. TEL:89-34561434

O MUNICÍPIO DE SIMÕES – PI, através da CPL, torna público, que realizará licitação, na modalidade TOMADA DE PREÇOS n. 030/2019, do tipo MENOR PREÇO E ADJUDICAÇÃO GLOBAL (EMPREETADA GLOBLAL.), em 05/07/2019, as 12:30h, tendo como objeto a Prestação de serviços de criação de meio - fio. RECURSO: Orçamento Geral. EDITAL: Disponível na sede da Prefeitura na Rua João Raimundo de Oliveira, s/n, centro. VALOR: R$ 44.742,00. TEL:89-34561434

Simões (PI), 18 de junho de 2019.
José Solismar Ribeiro
Presidente CPL

Cartório Rocha 1º Ofício – CNS nº 07.937-6
Estado do Piauí Comarca de Floriano Município de Floriano
Notas, Protestos e Registros Públicos
Tabeliã Interina Gildete Ferreira da Silva Almeida

Floriano (PI), 17 de junho de 2019

EDITAL DE NOTIFICAÇÃO

GILDETE FERREIRA DA SILVA ALMEIDA, Oficial Interina do Registro de Imóveis da 1ª Circunscrição da comarca e cidade de Floriano, Estado do Piauí, em cumprimento do disposto no art. 213, § 3º, da Lei n. 6.015/73, vem NOTIFICAR Daniel Tito de Sousa e Sandra Maria Pereira de Oliveira, que residem em local incerto, para se manifestar em quinze dias, sobre o requerimento feito pela Construtora N M Ltda., Sociedade Empresária Limitada, estabelecida na rua Professor Clemente Fortes, nº 1918, bairro Jockey Clube, Teresina-PI, inscrita no CNPJ/MF sob nº 03.059.743/0001-25, representada por seus sócios: Paulo Henrique Alves do Nascimento e Camila Brasileiro do Nascimento, solicitando revisão de limites e metragens do imóvel matriculado sob n.º 12.331 do Livro n.º 02 de Registro Geral, localizado na rua Alcides Costa, bairro Tiberão, desta cidade de Floriano-PI, confinante com o imóvel que lhe pertence, do ponto P-03 ao P-04 e P-04 ao P-05, devendo comparecer durante o horário regulamentar, na sede registral, à rua Fernando Marques, n.º 669, centro, desta cidade de Floriano-PI.

A falta de impugnação no prazo acima significará a sua anuência.

A Oficial Interina do Registro de Imóveis da 1ª Circunscrição
Franciane de S. Ribeiro Neiva
Esc. Compromissada